

PLANTA BAIXA - BLOCO 14 (SETOR DE SERVIÇO)
ESCALA: 1/100

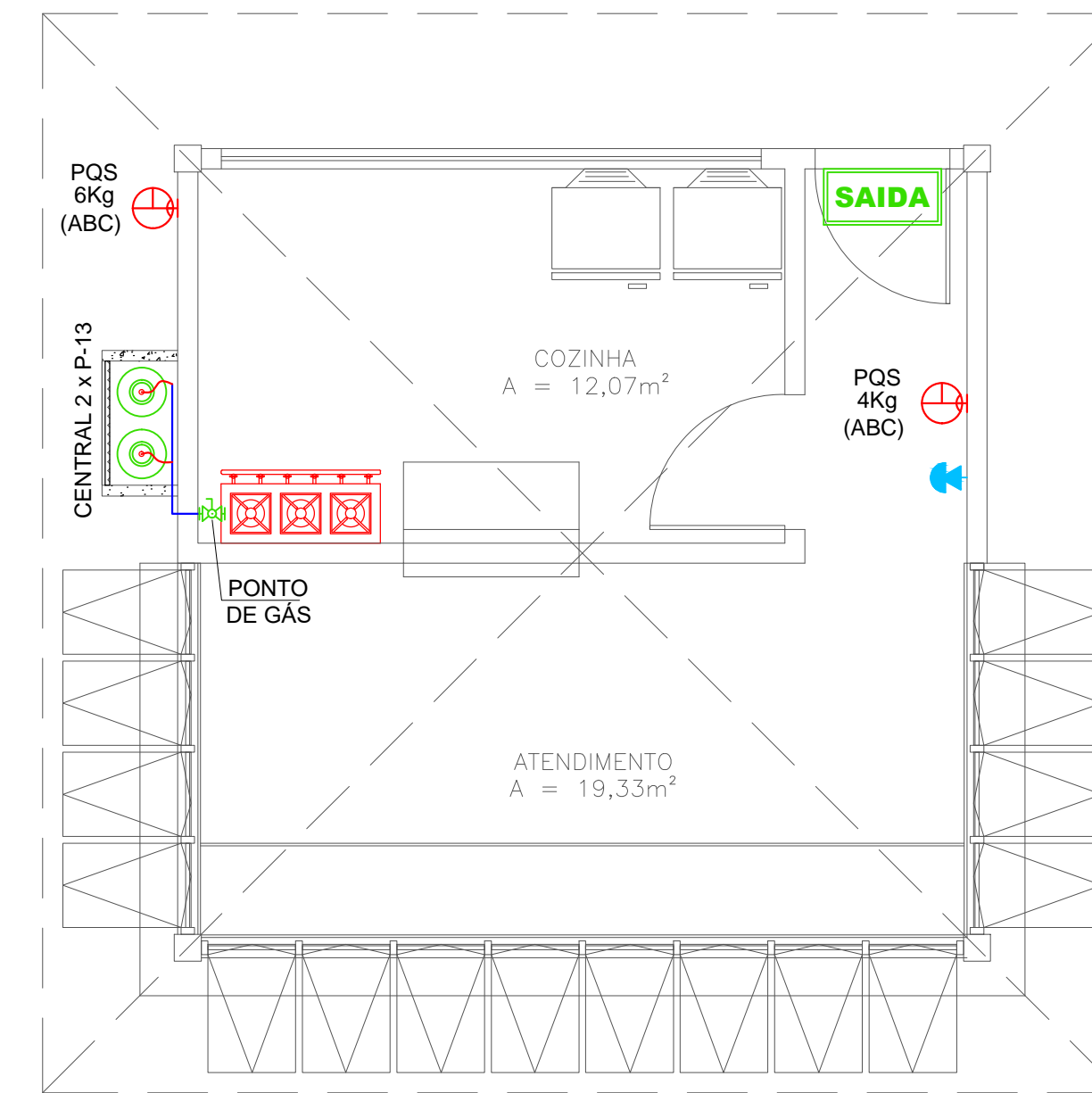

PLANTA BAIXA - BLOCO 09 (LANCHONETE)
ESCALA: 1/50

LEGENDA	
SÍMBOLO	DESCRIÇÃO
	- LUMINÁRIA DE EMERGÊNCIA 30 LEDS A 2,20M DO PISO
	- EXTINTOR DE PÓ QUÍMICO CONTEÚDO DE 6kg CLASSE ABC, CARGA EXTINTORA C.E: 2-A, 20-BC
	- EXTINTOR DE DIÓXIDO DE CARBONO (CO2) CONTEÚDO DE 6kg CLASSE BC, CARGA EXTINTORA C.E: 5-BC
NOTA 1:	FORMA DE INSTALAÇÃO DAS PLACAS VER DETALHES.
	- PLACA DE INDICAÇÃO DE ROTA DE FUGA: SAÍDA DE EMERGÊNCIA
	- PLACA DE INDICAÇÃO DE ROTA DE FUGA: ROTA DE FUGA A DIREITA
	- PLACA DE INDICAÇÃO DE ROTA DE FUGA: ROTA DE FUGA A ESQUERDA
	- PLACA DE INDICAÇÃO DE ROTA DE FUGA: DESCE ESCADA

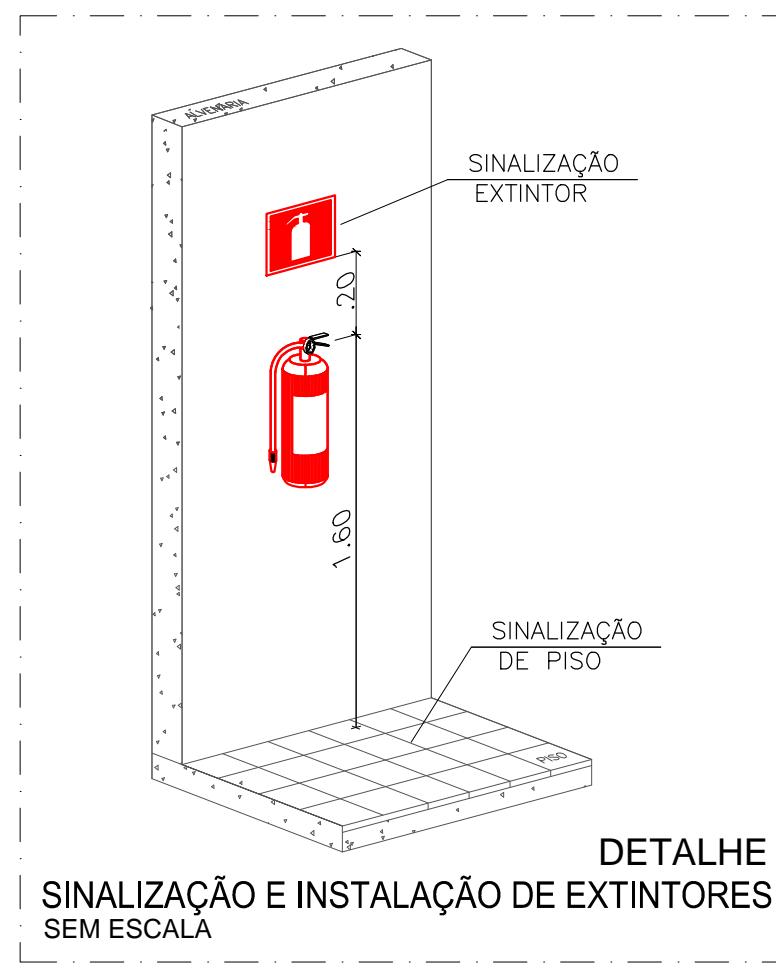
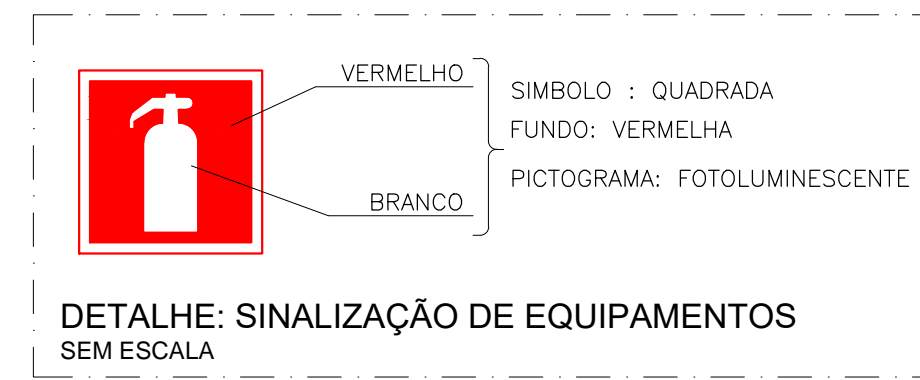
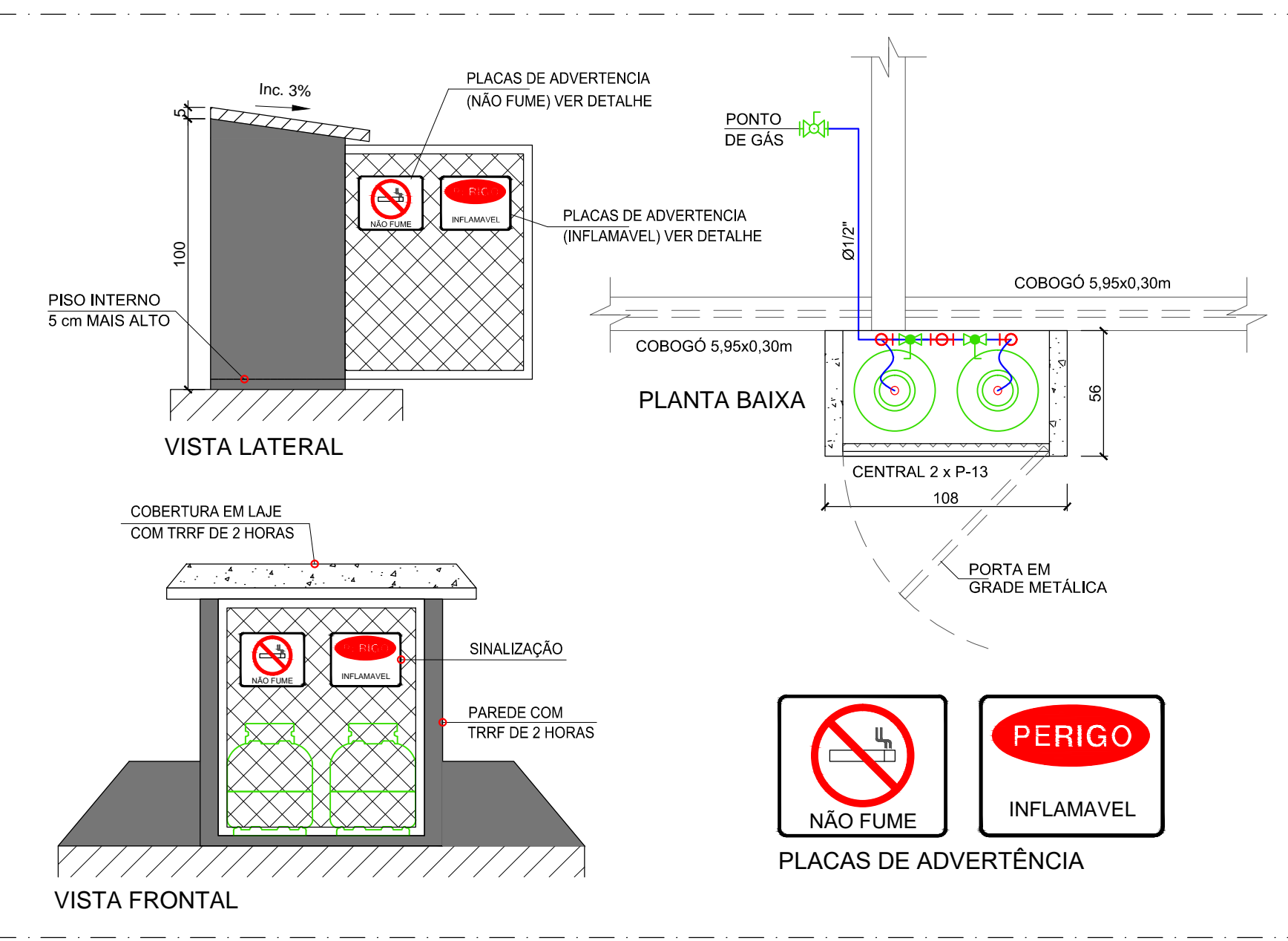

DETALHE: CENTRAL DE GLP (2 x P-13, 26 kg) - SETOR DE SERVIÇO SEM ESCALA (COTAS EM CM)

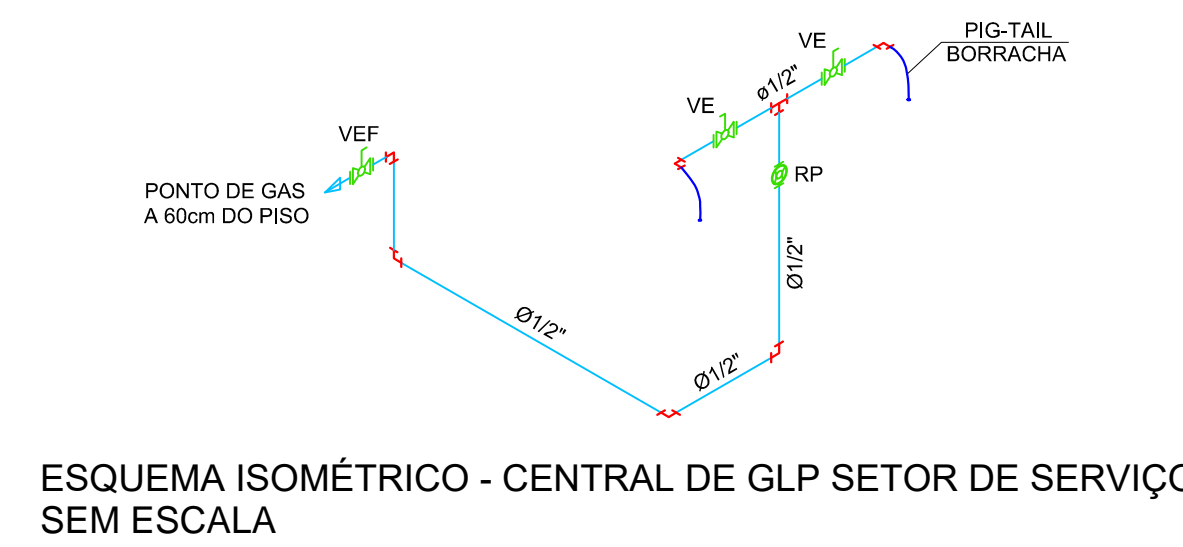

ESQUEMA ISOMÉTRICO - CENTRAL DE GLP SETOR DE SERVIÇO SEM ESCALA

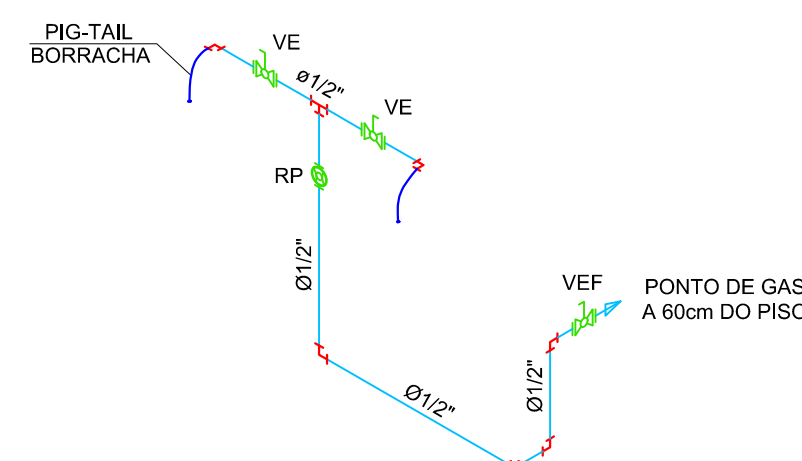

ESQUEMA ISOMÉTRICO - CENTRAL DE GLP LANCHONETE SEM ESCALA

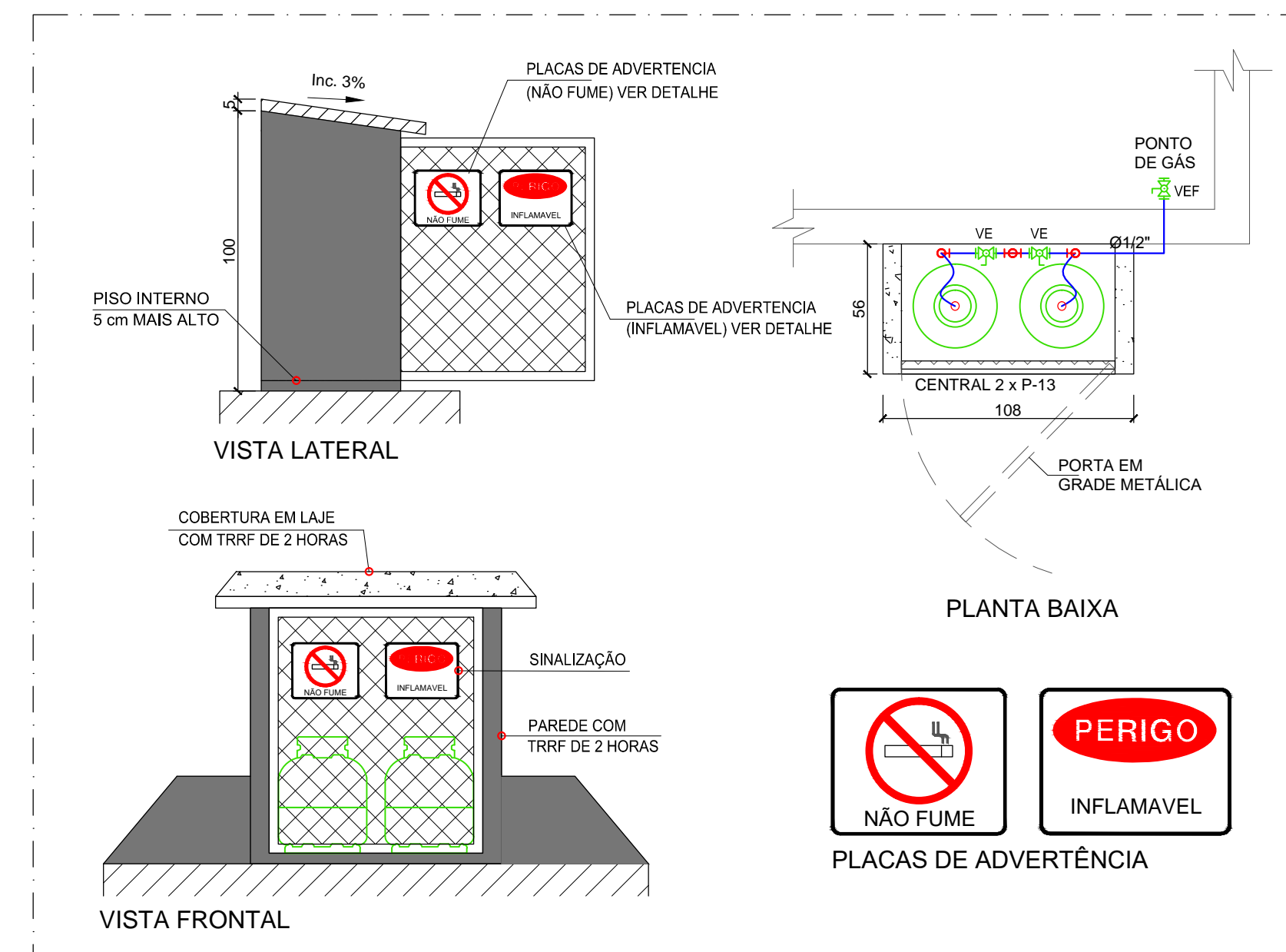

DETALHE: CENTRAL DE GLP (2 x P-13, 26 kg) - LANCHONETE SEM ESCALA (COTAS EM CM)

Rocha & Sá Engenharia
PROJETOS E EXECUÇÕES

RUA NATAL, Nº 4662 - SALA "A", BAIRRO NOVO HORIZONTE, TERESINA - PI (CEP: 64.079-160)
CONTATOS: (86) 99857-6438 // (86) 99497-9751 // rspiengenharia@hotmail.com

RESP. TÉCNICO: <i>Markys Daniel Rodrigues de Oliveira</i> MARKYS DANIEL RODRIGUES DE OLIVEIRA ENG. CIVIL - RNP: 1914917014	CONTRATANTE: <i>Luis Correia</i> SESC - SERVIÇO SOCIAL DO COMÉRCIO CNPJ: 03.581.526/0005-24		
OBRA: UNIDADE OPERACIONAL SESC BEIRA MAR - PARQUE AQUÁTICO RODOVIA PI 116 - KM 7,5 - BAIRRO PRAIA DO BARRO PRETO LUÍS CORREIA - PI			
PROJETO: COMBATE A INCÊNDIO E GÁS GLP			
DESCRIÇÃO: PLANTA BAIXA BLOCO 09 E 14 - PROTEÇÃO CONTRA INCÊNDIO E GÁS GLP LEGENDA DETALHES	FOLHA: 02		
REVISÃO: R0.18-05-2020	DATA: MAIO / 2020	FASE: PROJETO EXECUTIVO	ESCALA: INDICADA

REVISÃO: R0.18-05-2020

01	01	0.30
02	07	0.20
03	02	0.25
04	150	0.25
05	05	0.20
06	06	0.25
07	07	0.15
08	250	0.10
09	07	0.10
10	10	0.23
03	02	0.23
40	07	0.10
120	07	0.25
130	07	0.60
132	07	0.35
172	172	0.30
252	07	0.17
255	07	0.15
DEMAIS		0.10